



農地のQ&A

Q 昭和40年前後に建てた家の老朽化が目立ってきたため、建て替えようとしたところ、家の敷地の地目が田のままになっていました。地目を宅地に変えたいのですが、どのような手続きが必要ですか？

A 原則、農業委員会への届出、もしくは県知事の許可が必要となります。今回、家が建築され農地でなくなつてから、かなりの年数が経過しています。この場合、下記の①から③の条件を全て満たせば、農業委員会へ「非農地証明書」の交付申請を行うことができます。発行された証明書を添付

- し、法務局へ地目変更の登記申請をすることで地目変更をすることができます。
- ① 非農地となつてから20年以上経過し、農地への復旧が著しく困難であること
 - ② 農地法による違反転用の処分の対象となつた土地でないこと
 - ③ 農業振興地域の整備に関する法律に定める農用地区域ではないこと

なお、申請地に一部でも農地が残つていたり、耕すことによつて農地に復元可能であれば、非農地とは認められないことがあります。非農地証明書の申請方法や添付書類などの詳しい内容については、福崎町農業委員会までお問い合わせください。

問い合わせ先
福崎町農業委員会
(農林振興課内)
内線314・315

写真は1月18日撮影

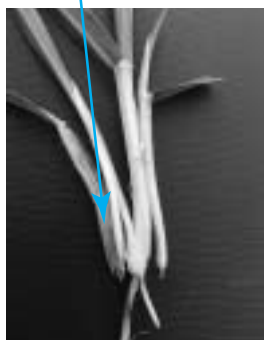
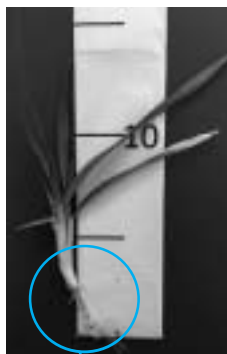

分けつが進んでいる様子

もっと！知ってほしいもち麦のこと

麦踏みは、麦の栽培にあたり重要な作業で、1月中～2月中旬に踏みつけられた麦には次のような効果が期待できます。

1. 倒伏を防ぐ
2. よく「分けつ」する
(一粒から多ければ数十本の分けつ茎がでる)
3. 主稈が伸びすぎるのを防ぐ

4. 根の張りが良くなる
5. 霜柱が立つ地方では凍み上がりで枯死をすることを防ぐ
トラクターでローラーをゆっくり引いて行きます。寒い時期の作業を生産者も頑張っています。
(農林振興課)

年金額が増える「付加保険料」

国民年金

定額の保険料に月額400円の付加保険料を上乗せして納めると、将来の老齢基礎年金に付加年金が加算されます。付加年金額(年額)は「200円×付加保険料を納めた月数」で計算し、2年以上受け取ると支払った付加保険料以上の年金を受け取ることになります。申し込んだ月分から対象となり、納期限は翌月末日です。

ご希望の方は役場住民生活課で申し込みをしてください。なお、国民年金基金に加入している人は申し込みができません。

問い合わせ先

住民生活課 町民窓口係 (内線371)
姫路年金事務所 ☎079-224-6382

家畜を飼育している人は報告が必要です

対象となる家畜を1頭(羽)以上飼育している人は、家畜伝染病予防法により、毎年2月1日時点の飼育状況を飼育場所の所在地を管轄する家畜保健衛生所に報告する必要があります。



対象 牛、水牛、鹿、めん羊、山羊、馬、豚、いのしし、鶏、うずら、あひる
(アイガモを含む)、きじ、だちょう、ほろほろ鳥

七面鳥

報告期限 4月15日

※鶏等は6月15日

報告方法 所定の報告用紙を姫路家畜保健衛生所へ郵送、

FAXまたはメールで提出
報告用紙は兵庫県家畜保健衛生所ホームページのトップページ下部にある「定期報告書の様式(令和4年2月報告用)」からダウンロード
提出・問い合わせ先
姫路家畜保健衛生所
☎079・240・7085
FAX079・232・2685
〒679・2166 姫路市
香寺町中村595の15
メール
himejike@pref.
hyogo.jp
hyogo.jgjp
ホームページ
<https://kaho-hyogo.sakura.ne.jp/kaho/>





新型コロナウイルス感染拡大防止のため、
予定が変更になる場合があります。
HPでお知らせしますのでご確認ください。

にこにこひろばで 作って遊ぼう！

申込みは不要です。材料はこちらで用意します。
9:30～11:00の都合のよい時間におこしくください。
対象 就学前の子どもとその保護者・先着30人

- ☆ 2月の製作『ゆらゆらおひなさま』
2月17日(木) 製作時間：約20分
- ☆ 3月の製作『イースターバッグ』
3月17日(木) 製作時間：約20分

※問い合わせはにこにこひろばへ

「あそびのひろば」

おんがくあそびの会【ドレミ】

日時 2月10日(木)・3月10日(木)
10:00～11:00

場所 八千種研修センター・定員各12組程度
絵本とおはなしの会【ぐりとぐら】

日時 3月3日(木) 10:00～10:40

場所 文化センター2階 和室・定員3組程度
※申込はともだちひろばまで

子育て学習講座

スプリングコンサート

日時 3月2日(水)

10:00～11:00 (受付9:45～)

場所 エルデホールメインホール (福田116-2)

演奏 甘中奈津美さん 玉置真梨さん

申込先 ともだちひろば



手作りおもちゃ

～はらぺこあおむしのひも通し～

フェルトをボンドで貼るだけで簡単に作れます。

日時 2月21日(月)・22日(火)

①9:30～10:15 ②10:30～11:15

対象 就園前の子どもとその保護者

定員 各回5組まで

申込先 にこにこひろば



「ともだちひろば」の グループ活動に参加しませんか？

いろいろなあそび、交流、情報交換などを通して、
いっしょに考え、子育てしませんか？

対象 町内在住の就園前の子ども (入園してい
ないH28.4.2～R4.4.1生まれの子)
とその保護者

活動日時 令和4年4月～令和5年3月

火・水・金曜日の年15回程度、10:00～11:00

活動場所 文化センター内 他

申込方法 ともだちひろばに申込用紙があります

申込期間 2月15日(火)から、随時受付

申し込み・問い合わせ先 ともだちひろば

「成長の記録ノート」を作ろう！

日時 3月7日(月)・8日(火)

①9:30～10:15 ②10:30～11:15

対象 就園前の子どもとその保護者

定員 各回5組まで

持ち物 スナップ写真1～2枚(最近のもの)、
はさみ、のり、シール、
マスキングテープなど

申込先 にこにこひろば



昨年作品

個別相談 (1日3組まで)

2月15日(火)・3月15日(火) 10:00～14:00

場所：文化センター 2階 和室 ※託児あり

個別相談員：大内和恵

※申し込みは下記の3施設で受け付けます。

★行事への参加は、福崎町に在住の子どもとその保護者に限ります。

★子育て情報は福崎町ホームページでもご覧になれます。アドレス<http://www.town.fukusaki.hyogo.jp>

ともだちひろば

(西部子育て学習センター)

火～金曜日 9:00～16:00

文化センター2階

☎22-7830 FAX22-2561

おひさまらんど

(福崎子育て支援センター)

月～金曜日 9:00～17:00

土曜日 9:00～12:00

福崎幼稚園内

☎22-2308 FAX22-2313

にこにこひろば

(東部子育て学習センター)

月～木曜日 9:00～16:00

田原幼稚園内

☎22-1058 FAX22-1058

子育て支援に関することは Eメール ko-shien@town.fukusaki.lg.jp

会計年度任用職員を募集します

職種・人数		必要資格	主な勤務条件	申込み・選考方法等
ア	保育教諭(常勤) ※令和4年4月1日から任用	保育士資格 幼稚園教諭免許 ※どちらか一方でも可 (R4.3.31までに取得 見込みの人も含む。)	勤務時間 ①7:30~16:15(早番) ②8:30~17:15(遅番) 月額190,000円程度 ※詳しくは学校教育課へ お問い合わせください。	受験申込書を提出し、後日面接試験を行います。 募集案内及び申込書はホームページに掲載しています。 受付は2月22日(火)まで。
イ	保育教諭(非常勤)	保育士資格 幼稚園教諭免許 ※どちらか一方でも可 (大学生可)	勤務時間 8:30~17:15(応相談) 時給1,047円	<div style="border: 1px solid black; padding: 5px; margin-bottom: 10px;"> 申込み 登録申請書を総務課へ提出してください。 随時受付をしています。 </div> <div style="border: 1px solid black; padding: 5px;"> 選考方法 登録制です。 必要に応じて登録者の中から採用します。 </div>
ウ	保育教諭(非常勤) 【午後パート】		勤務時間 ①13:15~17:15(応相談) ②13:15~19:15(応相談) 時給 時間帯に応じて 1,047円~1,309円	
エ	保育教諭(非常勤) 【早朝・延長パート】		勤務時間 ①7:30~8:30(応相談) ②16:15~19:15(応相談) 時給 時間帯に応じて 1,047円~1,309円	
オ	保育補助員・保育 介助員(非常勤)		資格不要(大学生可) 勤務時間 応相談 時給976円	
カ	学童保育指導員 (非常勤)	資格不要(大学生可) 勤務時間 応相談 時給1,081円		
キ	小中学校学習支援 員(非常勤)	教員免許 勤務時間 応相談 時給1,100円		
ク	小中学校介助員 (非常勤)	資格不要 勤務時間 応相談 時給928円		

※ブランクのある人や学生、その他資格がないけれど子どもに関わる仕事をしてみたい人もお気軽にお問い合わせください。

申し込み・問い合わせ先 学校教育課(内線251、252)

令和4年度 学童保育園のご案内

令和4年度の学童保育園の利用申請を受け付けます。現在利用している人も新たに申請が必要です。

■開設場所

・福崎西部学童保育園

(福崎・高岡小学校区対象)

・福崎小学校北校舎1階空き教室

(福崎・高岡小学校区対象)

・福崎東部学童保育園

(田原・八千種小学校区対象)

田原小学校体育館北にある専用施設

※土曜日は、事前に希望がある場合のみ全小学校区を対象に福崎東部学童保育園で実施します

■対象児童 町内の留守家庭の小学生

※就労証明書等の提出が必要です

■開園日時 日曜日・祝日・年末年始等を除く毎日

・平日 授業終了後19時

・授業のない日 8時~19時

■負担金(児童1人当たり)

月額6,000円(4月~6月、9月~3月)

7月は月額7,000円、8月は月額9,000円

■通園方法 平日は、田原・福崎小学校の児童は徒歩。八千種・高岡小学校の児童は車で送ります。

■申請受付 2月3日(木)~2月28日(月)

学校教育課へお越しください

申請・問い合わせ先

学校教育課 子育て支援係(内線253)

ふくさき観光大使 大募集



福崎町のPRやイメージアップ活動を行っていただける方を募集します。

応募資格 令和4年4月1日時点で満18歳以上の人（高校生除く）

募集人数 若干名

任期 令和4年4月1日～令和6年3月31日

活動内容 福崎町主催の行事や観光イベントに参加し、福崎町のPR活動を行います

募集期間 3月10日（木）まで

申込・問い合わせ先 地域振興課観光係（内線393）

埋蔵文化財発掘調査速報展（令和2年度分）

令和2年度は、主に高岡福田地区ほ場整備事業に伴い、工事によって埋蔵文化財が影響を受けるところについて、記録のための本調査を行いました。本展では、これらの調査結果について、写真パネルや出土した土器を用いてわかりやすく紹介します。展示をとおして福崎町の歴史を身近に感じていただければ幸いです。



桜竹之後遺跡調査のようす

会期 2月5日（土）
～4月10日（日）9:00～16:00

入館無料

休館日 月曜日（祝日の場合は開館）、祝日の翌日

問い合わせ先 歴史民俗資料館 ☎22-5699

宝くじの社会貢献広報事業 自治会掲示板を設置

あなたに夢を。宝くじ 街に元気を。



（一財）自治総合センターでは、宝くじの社会貢献広報事業の一つとして、地域社会の健全な発展と住民福祉に寄与するためのコミュニティ助成事業を実施しています。

福崎町では、この助成事業を活用し、自治会のコミュニティ活動を促進するため、自治会公民館等13か所へ掲示板を設置しました。（総務課）



八千種小の夜間照明を LED化しました

スポーツ振興くじの助成を受けて、福崎町立八千種小学校運動場の老朽化した夜間照明をLED照明に改修しました。この工事によって、より安全で快適に利用していただけるようになりました。（社会教育課）

歴史民俗資料館 連続講座③のご案内

「葬送・祭祀」は日本民俗学の大きなテーマのひとつで、柳田國男先生も取り上げました。時代の流れとともにその在り方が変化している今、これからの「弔い」について模索します。

演題 社会における「弔い」の新たな形を模索する
—国立ハンセン病療養所菊池恵楓園を事例として—

日時 2月19日（土）13:30～15:00

講師 令和元年度日本民俗学会研究奨励賞受賞者
原田寿真さん

（国立療養所菊池恵楓園歴史資料館勤務）
場所 福崎町役場2階 大会議室（リモート開催予定）

受講料 無料（要申込）

受付 2月4日（金）～（受付9:00～16:00）

申込・問い合わせ先 歴史民俗資料館

☎22-5699（月曜日・祝日の翌日休館）

歴史民俗資料館 連続講座④のご案内

埋文速報展にちなんで、令和2年度に行われた発掘調査についてお話します。新たに見つかった福崎町の歴史の一端をわかりやすく紹介します。

演題 ふくさきの遺跡

—令和2年度の発掘調査から—

日時 3月12日（土）13:30～15:00

講師 福崎町埋蔵文化財調査専門員 渡辺昇

場所 神崎郡歴史民俗資料館2階

受講料 無料（要申込）

申込期間 2月25日（金）～3月8日（火）

（受付9:00～16:00）

申込・問い合わせ先 歴史民俗資料館

☎22-5699（月曜日・祝日の翌日休館）

福崎町東部工業団地拡張事業が完了しました

福崎町では、地域の特性を生かした成長性の高い分野のものづくりを支援し、企業の投資強化や生産性の向上などを促進することを目的に、東部工業団地約4.5haの拡張事業に取り組みました。

この度造成工事が完了し、約2haの区画は渋谷工業株式会社と、約1.2haの区画はウシオ精工株式会社と売買契約を締結しました。

渋谷工業は主に住宅用の錠前や建築金物などの製造を、ウシオ精工は自動車電装部品などの製造を行っており、両社とも工場や倉庫の建築を計画しています。いずれも5年以内の操業開始を目指します。
(工業団地整備室 内線335)

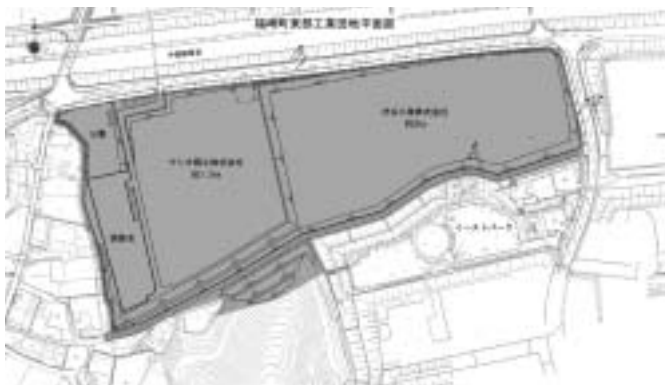

マイナンバーカードの 休日窓口《予約制》

事前に電話予約をお願いします
(日時) 2月13日(日) 9:00~16:00
(場所) 住民生活課

確定申告会場でも受付します

2月19日(土) 9:00~15:00	八千種研修センター
2月26日(土) 9:00~15:00	文化センター

【申請に必要な書類】

1. 個人番号通知カード
2. 本人確認書類 (有効期限内のもの)
顔写真つきを含む証明書類 2点

- 顔写真つき：免許証、パスポート、障害者手帳、国家資格証 など
- 顔写真なし：健康保険証、介護保険証、医療証、学生証、母子手帳、年金手帳 など

問い合わせ先 住民生活課 町民窓口係(内線371)

令和4・5年度

福崎町競争入札等参加資格審査申請について

福崎町が行う建設工事、測量・建設コンサルタント等業務または物品製造等の競争入札等に参加しようとする人は、あらかじめ競争入札等参加資格審査申請を行い、競争入札等参加資格を有する者の名簿に登録をされる必要があります。

1. 建設工事、測量・建設コンサルタント等業務の競争入札等に参加しようとする人

「令和4・5年度福崎町競争入札等参加資格審査申請書作成要領(建設工事、測量・建設コンサルタント等業務)」に基づき申請書を作成し、提出してください。作成要領は、福崎町役場2階企画財政課または福崎町役場ホームページで入手できます。

2. 物品製造等の競争入札等に参加しようとする人

「令和4・5年度福崎町競争入札等参加資格審査申請書作成要領(物品製造等)」に基づき、申請書を作成し、提出してください。作成要領は、福崎町役場1階出納室または福崎町役場ホームページで入手できます。

◇受付期間

2月21日(月)~3月22日(火)
8:30~17:15 (12:00~13:00を除く)
※土・日曜日、祝日を除く
※郵送の場合は期間内必着。
※期間(時間)外の受付はしません。

◇登録の有効期間

令和4年7月1日~令和6年6月30日の2年間

◇問い合わせ・書類提出先

1. 建設工事、測量・建設コンサルタント等業務
企画財政課(内線231) FAX: 23-0687
2. 物品製造等
出納室(内線301) FAX22-2919

○ホームページアドレス

<http://www.town.fukusaki.hyogo.jp>

○役場所在地

〒679-2280
兵庫県神崎郡福崎町南田原3116番地の1